メルキゼデクの会主催

∞∞∞∞∞∞∞∞∞∞∞∞∞∞∞∞∞

カトリックの死生観
（葬儀・墓地など）

∞∞∞∞∞∞∞∞∞∞∞∞∞∞∞∞∞

日時：2018年4月25日（水）
午後6時45分～8時15分

お話：　鈴木　隆　さん　（カトリック荻窪教会信徒・愛光式典）

∞∞∞∞∞∞∞∞∞∞∞∞∞∞∞∞∞∞∞∞∞∞∞∞∞∞∞∞∞∞∞

現代社会の多様化する死生観の中で葬儀や墓地のあり方について、私たちカトリック信徒として、どのように考えていくべきでしょうか。

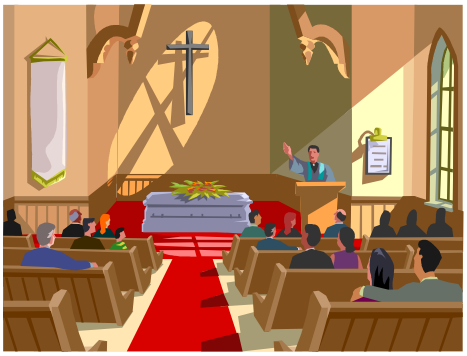

長くカトリックの葬儀の仕事にかかわってこられた鈴木さんに、自分自身のミッションとして、葬儀という儀式への思い、そのご遺族へのかかわりについて分かち合っていただきます。是非ご参加ください。

∞∞∞

場所：カトリック麹町教会（聖イグナチオ教会）信徒会館3Fアルペホール
（JR・東京メトロ四ツ谷駅下車すぐ、上智大学手前）
参加費：無料
主催：カトリック麹町教会メルキゼデクの会
連絡先：TE090－4959－0652岩田